Ultraleicht "Metal"

Das Facelift mit nichtrostendem Kessel - jetzt noch leichter

Artikelnummer: Ultraleicht_Metal

Detaillierte Informationen finden Sie unter www.lefima.de

Das 21. Jahrhundert läutete LEFIMA mit den UltraLeicht-Drums ein, einer Trommelserie, die völlig neue Maßstäbe im Bereich der Marschinstrumente setzt.

Die Hauptneuerung beim „Facelift 2013“ ist der für eine Metalltrommel extrem leichte und durch seine nichtrostenden Eigenschaften sehr pflegeleichte Kessel. Seine Oberfläche in trendiger „Brushed-Metal-Optik“ verleiht der Trommel eine kühle Eleganz. Ihre dynamische Ansprache und der durchsetzungsstarke trockene Sound macht sie zur Idealbesetzung in der Marschmusik.

Konstruktionsmerkmale

Nichtrostender ultraleichter Metallzylinder, verchromte Profilspannreifen, Leicht-Abheber ZA-ABH-0467-000, wiederablösbarer Dämpfring 243, Snap-on Tragplatte 8860-U (Edelstahl), extra gepolsterte Oberschenkelstütze der 600er-Serie (Edelstahl), Stimmschlüssel
Diese Trommelserie ist nicht für höhere Fellspannung geeignet.

--> Weitere Farben finden sie in unserem Konfigurator

Artikelnummer	Zylinder/Kessel (Zoll)	Zylinder/Kessel (cm)	Schlagfell	Design	Spannschrauben	Reifen	Gewicht (kg)
MS-SUL-1404-2MM	14" x 4,5"	35,5 x 12,0	WeatherKing	siehe Konfigurator	12	Metall	2.0
MS-SU8-1404-2MM	14" x 4,5"	35,5 x 12,0	WeatherKing	siehe Konfigurator	16	Metall	2.2

Nach dem Stand der Technik etwa erforderliche geringfügige technische und farbliche Änderungen bleiben vorbehalten. Anzeigebedingte Farbabweichungen sind unvermeidbar. Werbungen,Kataloge und insbesondere die Darstellung der Waren im Internet stellen noch kein verbindliches Angebot zum Verkauf der Waren durch die Lefima GmbH dar. Die Angebote auf dieser Website richten sich ausschließlich an Freiberufler undGewerbetreibende und nicht an private Endkunden. Eine Ausnahme gilt nur für die Zweitewahlartikel, die in einem gesonderten Bereich angeboten werden und zudenen ein Zugang nur über einen seperaten Link besteht. Angaben zu technischen Daten, Abmessungen und Gewichten sind zudem nur branchenübliche Annäherungswerte. © Copyright Lefima GmbH 2024 - www.lefima.de

Ultraleicht "Metal"

Das Facelift mit nichtrostendem Kessel - jetzt noch leichter

Artikelnummer: Ultraleicht_Metal

Detaillierte Informationen finden Sie unter www.lefima.de

Produktmerkmale

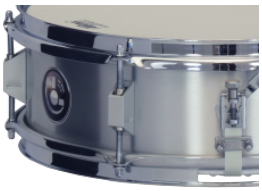

Nichtrostender Metallkessel in Ultraleicht-Bauweise
Seine Oberfläche in trendiger „Brushed-Metal-Optik“ ist äußerst pflegeleicht und verleiht der Trommel eine lässige Eleganz....

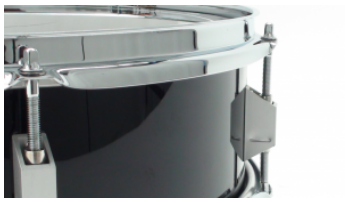

Ministützen aus Leichtmetall
Bei der Konstruktion der Ultraleicht-Stützen standen zwei Dinge im Vordergrund: Stabilität und geringes Eigengewicht. Das hi...

Ausstattung

Snap-on Zweiloch-Tragplatte
Tragplatten sind durch das ständige Scheuern der Traghaken oder Karabiner hohen Belastungen ausgesetzt. Deshalb fertigen wir unser...

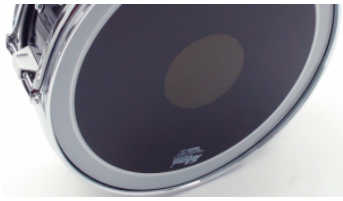

Repositionierbarer Dämpfring
Dieser Dämpfring ist die einfachste Methode, unerwünschte Obertöne zu eliminieren. Im Gegensatz zu anderen Kontrollringen haftet d...

Leichter Miniabheber
Dieser Abheber stammt aus der Konstruktionsreihe unserer UltraLeicht-Trommeln und besticht durch sein geringes Gewicht.

Oberschenkelstütze
Bei dieser Oberschenkelstütze handelt es sich im Prinzip um einen Richtung Knie verlängerten Beinbügel. Gerade bei der Klein...

Sonderausstattung

Nach dem Stand der Technik etwa erforderliche geringfügige technische und farbliche Änderungen bleiben vorbehalten. Anzeigebedingte Farbabweichungen sind unvermeidbar. Werbungen,Kataloge und insbesondere die Darstellung der Waren im Internet stellen noch kein verbindliches Angebot zum Verkauf der Waren durch die Lefima GmbH dar. Die Angebote auf dieser Website richten sich ausschließlich an Freiberufler undGewerbetreibende und nicht an private Endkunden. Eine Ausnahme gilt nur für die Zweitewahlartikel, die in einem gesonderten Bereich angeboten werden und zudenen ein Zugang nur über einen seperaten Link besteht. Angaben zu technischen Daten, Abmessungen und Gewichten sind zudem nur branchenübliche Annäherungswerte. © Copyright Lefima GmbH 2024 - www.lefima.de

Ultraleicht "Metal"

Das Facelift mit nichtrostendem Kessel - jetzt noch leichter

Artikelnummer: Ultraleicht_Metal

Detaillierte Informationen finden Sie unter www.lefima.de

Spiegelchrom, Messing und andere Farben
Auf Wunsch sind diese Trommeln auch in der Optik von edlem Spiegelchrom oder traditionellem glanzpoliertem Messing lieferbar...

Holzspannreifen
Wer eine ultraleichte Trommel mit Holzspannreifen möchte, dem stehen auch die Vorzüge des UNS Unschlagbar-Kantenschutzes off...

Farbige Chromspannreifen
Passend zum Zylinderdesign mit Flammen oder Zacken können auch die bei diesen Trommeln standardmäßig montierten Chromspannreifen m...

Zubehör

Repositionierbarer Dämpfring
Dieser Dämpfring ist die einfachste Methode, unerwünschte Obertöne zu eliminieren. Im Gegensatz zu anderen Kontrollringen haftet d...

Snap-on Oberschenkelstütze
Bei der Oberschenkelstütze handelt es sich im Prinzip um einen Richtung Knie verlängerten Beinbügel. Beim Marschieren wird dadurch...

Snap-on Beinbügel
Dieses Komfortmodell besitzt eine breite gepolsterte und abfärb-resistente Auflage. Es klemmt an jeder beliebigen Stelle des Spann...

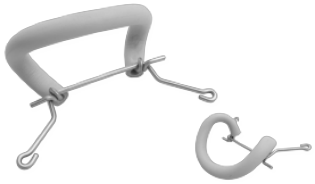

Flexi-Beinbügel
Alle Beinbügel der Flexi-Serie sind supergepolstert und passen sich den Bewegungen des Oberschenkels bei jedem Schritt an. Aus Ede...

Oberschenkelstütze
Bei dieser Oberschenkelstütze handelt es sich im Prinzip um einen Richtung Knie verlängerten Beinbügel. Gerade bei der Klein...

Snap-on Zweiloch-Tragplatte
Tragplatten sind durch das ständige Scheuern der Traghaken oder Karabiner hohen Belastungen ausgesetzt. Deshalb fertigen wir unser...

Nach dem Stand der Technik etwa erforderliche geringfügige technische und farbliche Änderungen bleiben vorbehalten. Anzeigebedingte Farbabweichungen sind unvermeidbar. Werbungen,Kataloge und insbesondere die Darstellung der Waren im Internet stellen noch kein verbindliches Angebot zum Verkauf der Waren durch die Lefima GmbH dar. Die Angebote auf dieser Website richten sich ausschließlich an Freiberufler undGewerbetreibende und nicht an private Endkunden. Eine Ausnahme gilt nur für die Zweitewahlartikel, die in einem gesonderten Bereich angeboten werden und zudenen ein Zugang nur über einen seperaten Link besteht. Angaben zu technischen Daten, Abmessungen und Gewichten sind zudem nur branchenübliche Annäherungswerte. © Copyright Lefima GmbH 2024 - www.lefima.de

Ultraleicht "Metal"

Das Facelift mit nichtrostendem Kessel - jetzt noch leichter

Artikelnummer: Ultraleicht_Metal

Detaillierte Informationen finden Sie unter www.lefima.de

Snap-on Multi-Tragplatte
Diese Tragplatte sitzt an der Innenseite des Spannreifens, was den Schwerpunkt Ihrer Trommel erheblich verbessert; sie lässt sich ...

SoftBags
Unsere Soft-Bags für Trommeln sind supergepolstert und erfüllen somit schon fast die Aufgabe eines Cases. Als Oberflächenmaterial ...

Plug&Play Tragegestell
Wie der Name „Plug & Play“ bereits vermuten lässt, wird „Komfort“ bei diesem Carrier--System großgeschrieben: Komfort in punkto...

ZDH Tragegestell
Das ZDH-Carrier-Programm bietet ein überzeugendes Preis-Leistungs-Verhältnis. Es lässt sich bedingt stufenlos einstell...

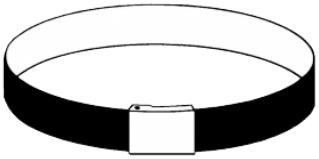

Koppel
Die Koppel kann zusammen mit einem Kreuzschulterriemen und einem Tragadler benutzt werden.

Tragadler
Der Traghaken wird einfach an der Koppel befestigt.

Trageriemen für Kl. Marschtrommeln
Alle Tragriemen sind verstellbar und aus hochwertigem Echtleder bzw. Textil gefertigt. Mit Karabiner oder traditionellem Tragadler...

Stockhalter
Der Stockhalter wird einfach an der Koppel befestigt. Er bietet Platz für ein Paar Ersatzstöcke oder dient einfach der Aufbewahrun...

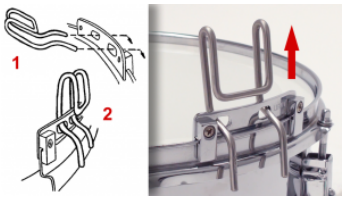

Quickport Traghaken
Zusammen mit einer Oberschenkelstütze lässt sich auch eine Kleine Trommel optimal stabilisieren. Der QuickPort wird einfach durch ...

Snap-on Abstellfüße
Füße schützen Ihr Instrument beim Abstellen vor Beschädigung und Schmutz. Zum Anklemmen direkt an den Spannreifen, sc...

Nach dem Stand der Technik etwa erforderliche geringfügige technische und farbliche Änderungen bleiben vorbehalten. Anzeigebedingte Farbabweichungen sind unvermeidbar. Werbungen,Kataloge und insbesondere die Darstellung der Waren im Internet stellen noch kein verbindliches Angebot zum Verkauf der Waren durch die Lefima GmbH dar. Die Angebote auf dieser Website richten sich ausschließlich an Freiberufler undGewerbetreibende und nicht an private Endkunden. Eine Ausnahme gilt nur für die Zweitewahlartikel, die in einem gesonderten Bereich angeboten werden und zudenen ein Zugang nur über einen seperaten Link besteht. Angaben zu technischen Daten, Abmessungen und Gewichten sind zudem nur branchenübliche Annäherungswerte. © Copyright Lefima GmbH 2024 - www.lefima.de

Ultraleicht "Metal"

Das Facelift mit nichtrostendem Kessel - jetzt noch leichter

Artikelnummer: Ultraleicht_Metal

Detaillierte Informationen finden Sie unter www.lefima.de

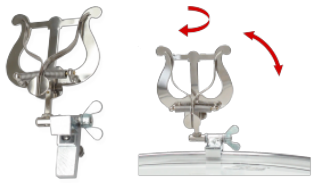

Snap-on Notenhalter
Zum Anklemmen direkt an den Spannreifen, schwingungsentkoppelt; individuelle Positionierung nach dem Snap-on-Prinzip.Dieses ...

Falam-Fell
Hierbei handelt es sich modulierte Aramidfasern, welche höchste Stoß- und Schlagbeanspruchung auch unter höchster Spannung widerst...

Verstellbarer Innendämpfer
Der Andruck dieses fest in der Trommel installierten Dämpfers lässt sich stufenlos justieren oder ganz abstellen.

Nach dem Stand der Technik etwa erforderliche geringfügige technische und farbliche Änderungen bleiben vorbehalten. Anzeigebedingte Farbabweichungen sind unvermeidbar. Werbungen,Kataloge und insbesondere die Darstellung der Waren im Internet stellen noch kein verbindliches Angebot zum Verkauf der Waren durch die Lefima GmbH dar. Die Angebote auf dieser Website richten sich ausschließlich an Freiberufler undGewerbetreibende und nicht an private Endkunden. Eine Ausnahme gilt nur für die Zweitewahlartikel, die in einem gesonderten Bereich angeboten werden und zudenen ein Zugang nur über einen seperaten Link besteht. Angaben zu technischen Daten, Abmessungen und Gewichten sind zudem nur branchenübliche Annäherungswerte. © Copyright Lefima GmbH 2024 - www.lefima.de

Ultraleicht "Metal"

Das Facelift mit nichtrostendem Kessel - jetzt noch leichter

Artikelnummer: Ultraleicht_Metal

Detaillierte Informationen finden Sie unter www.lefima.de

Beinbügel: Diese Trommel besitzt serienmäßig einen Beinbügel.

Rückenschonend: Dieses Produkt wirkt entweder durch ein sehr niedriges Eigengewicht oder durch seine ergonomische Konstruktion rückenschonend.

Komfortabel: Dieses Produkt zeichnet sich durch hohen Komfort beim Tragen und/oder in der Handhabung aus.

Transportfreundlich: Dieses Produkt ist entweder durch geringes Gewicht, besonders kompakte Bauweise oder ein verkleinerbares Volumen besonders gut zu transportieren.

Getrennt spannbare Felle: Die separate Spannmöglichkeit von Schlag- und Resonanzfell sorgt für optimale Stimmbarkeit und somit Klangqualität.

Carrierkompatibel: Carrier-kompatible Instrumente lassen sich ohne Anbringung eines weiteren Zubehörs oder Add-ons problemlos mit dem Lefima Carrier-System tragen. Hierzu zählen die Systeme "Plug &am...

Dämpfer: Dieses Instrument besitzt einen serienmäßigen Dämpfer.

Vielmarschierertauglich: Entsprechend gekennzeichnete Instrumente und Zubehör eignen sich besonders gut für professionelle Marching Drummer, die mit ihrer Ausstattung regelmäßig und weit laufen. Bei der Ko...

Zweiloch Tragplatte: Diese Trommel besitzt serienmäßig eine Zweiloch-Tragplatte. Sie besteht aus nichtrostendem Edelstahl und besitzt so eine extrem lange Lebensdauer. Bitte beachten Sie, dass – mit Au...

Ultraleicht: Gleich zu Beginn des 21. Jahrhunderts setzte LEFIMA mit den ULTRA-LEICHT Drums völlig neue Maßstäbe im Bereich der Marching Percussion. Durch die Verwendung alternativer Mate...

Schwarzes Schlagfell möglich: Diese Trommel kann auf Wunsch auch mit schwarzem Schlagfell ausgeliefert werden.

Temperaturresistent: Für diese Trommel werden ausschließlich hochwertige Qualitätsmaterialien verwendet: Sowohl Folie, deren Verklebung als auch ihre Lackierung widersteht Temperaturen bis 100°C.

Schwarze Hardware möglich: Diese Trommel kann auf Wunsch auch mit schwarzer Hardware ausgeliefert werden. Je nach Modell betrifft dies Spannschrauben, Spannhaken, Spannreifen und Trommelstützen.

Nach dem Stand der Technik etwa erforderliche geringfügige technische und farbliche Änderungen bleiben vorbehalten. Anzeigebedingte Farbabweichungen sind unvermeidbar. Werbungen,Kataloge und insbesondere die Darstellung der Waren im Internet stellen noch kein verbindliches Angebot zum Verkauf der Waren durch die Lefima GmbH dar. Die Angebote auf dieser Website richten sich ausschließlich an Freiberufler undGewerbetreibende und nicht an private Endkunden. Eine Ausnahme gilt nur für die Zweitewahlartikel, die in einem gesonderten Bereich angeboten werden und zudenen ein Zugang nur über einen seperaten Link besteht. Angaben zu technischen Daten, Abmessungen und Gewichten sind zudem nur branchenübliche Annäherungswerte. © Copyright Lefima GmbH 2024 - www.lefima.de

Ultraleicht "Metal"

Das Facelift mit nichtrostendem Kessel - jetzt noch leichter

Artikelnummer: Ultraleicht_Metal

Detaillierte Informationen finden Sie unter www.lefima.de

Das 21. Jahrhundert läutete LEFIMA mit den UltraLeicht-Drums ein, einer Trommelserie, die völlig neue Maßstäbe im Bereich der Marschinstrumente setzt.

Die Hauptneuerung beim „Facelift 2013“ ist der für eine Metalltrommel extrem leichte und durch seine nichtrostenden Eigenschaften sehr pflegeleichte Kessel. Seine Oberfläche in trendiger „Brushed-Metal--Optik“ verleiht der Trommel eine kühle Eleganz. Ihre dynamische Ansprache und der durchsetzungsstarke trockene Sound macht sie zur Idealbesetzung in der Marschmusik.

Nach dem Stand der Technik etwa erforderliche geringfügige technische und farbliche Änderungen bleiben vorbehalten. Anzeigebedingte Farbabweichungen sind unvermeidbar. Werbungen,Kataloge und insbesondere die Darstellung der Waren im Internet stellen noch kein verbindliches Angebot zum Verkauf der Waren durch die Lefima GmbH dar. Die Angebote auf dieser Website richten sich ausschließlich an Freiberufler undGewerbetreibende und nicht an private Endkunden. Eine Ausnahme gilt nur für die Zweitewahlartikel, die in einem gesonderten Bereich angeboten werden und zudenen ein Zugang nur über einen seperaten Link besteht. Angaben zu technischen Daten, Abmessungen und Gewichten sind zudem nur branchenübliche Annäherungswerte. © Copyright Lefima GmbH 2024 - www.lefima.de

Platz für Ihre Notizen

© Copyright Lefima GmbH 2024. Lefima & Aehnelt Percussion, Barbaraweg 3, 93413 Cham - Telefon / Phone: +49-9971-7604-0.

Nach dem Stand der Technik etwa erforderliche geringfügige technische und farbliche Änderungen bleiben vorbehalten. Anzeigebedingte Farbabweichungen sind unvermeidbar. Werbungen,Kataloge und insbesondere die Darstellung der Waren im Internet stellen noch kein verbindliches Angebot zum Verkauf der Waren durch die Lefima GmbH dar. Die Angebote auf dieser Website richten sich ausschließlich an Freiberufler undGewerbetreibende und nicht an private Endkunden. Eine Ausnahme gilt nur für die Zweitewahlartikel, die in einem gesonderten Bereich angeboten werden und zudenen ein Zugang nur über einen seperaten Link besteht. Angaben zu technischen Daten, Abmessungen und Gewichten sind zudem nur branchenübliche Annäherungswerte. © Copyright Lefima GmbH 2024 - www.lefima.de