Ultraleicht Kids Metal

Seit über zehn Jahren legendär – die Ultraleicht-Trommeln von Lefima

Artikelnummer: K-SUL-M

Detaillierte Informationen finden Sie unter www.lefima.de

Das 21. Jahrhundert läutete LEFIMA mit den UltraLeicht Drums ein, einer Trommelserie, die völlig neue Maßstäbe im Bereich der Marschinstrumente setzt.

Durch die Verwendung alternativer Materialien und eine einzigartige Stützentechnik, gelang es, eine Generation von Marschtrommeln mit so niedrigem Gewicht zu schaffen, dass dies vom Guinnesbuch der Rekorde honoriert wurde! Durch die reduzierte Masse am Trommelzylinder gewinnen die Instrumente gleichzeitig eine Power, die sie geradezu für das Spielen im Freien prädestinieren. Das sensationell niedrige Gewicht wird kombinier...

Konstruktionsmerkmale

Nichtrostender ultraleichter Metallzylinder, verchromte Profilspannreifen, Leicht-Abheber ZA-ABH-0467-000, wiederablösbarer Dämpfring 243, Snap-on Tragplatte 8860-U (Edelstahl), extra gepolsterte Oberschenkelstütze der 600er-Serie (Edelstahl), Stimmschlüssel
Diese Trommelserie ist nicht für höhere Fellspannung geeignet.

Artikelnummer	Zylinder/Kessel (Zoll)	Zylinder/Kessel (cm)	Schlagfell	Design	Spannschrauben	Reifen	Gewicht (kg)
MS-SUL-1204-2MM	12" x 4,5"	30,5 x 12,0	WeatherKing	siehe Konfigurator	10	Metall	1.8

Nach dem Stand der Technik etwa erforderliche geringfügige technische und farbliche Änderungen bleiben vorbehalten. Anzeigebedingte Farbabweichungen sind unvermeidbar. Werbungen,Kataloge und insbesondere die Darstellung der Waren im Internet stellen noch kein verbindliches Angebot zum Verkauf der Waren durch die Lefima GmbH dar. Die Angebote auf dieser Website richten sich ausschließlich an Freiberufler undGewerbetreibende und nicht an private Endkunden. Eine Ausnahme gilt nur für die Zweitewahlartikel, die in einem gesonderten Bereich angeboten werden und zudenen ein Zugang nur über einen seperaten Link besteht. Angaben zu technischen Daten, Abmessungen und Gewichten sind zudem nur branchenübliche Annäherungswerte. © Copyright Lefima GmbH 2024 - www.lefima.de

Ultraleicht Kids Metal

Seit über zehn Jahren legendär – die Ultraleicht-Trommeln von Lefima

Artikelnummer: K-SUL-M

Detaillierte Informationen finden Sie unter www.lefima.de

Produktmerkmale

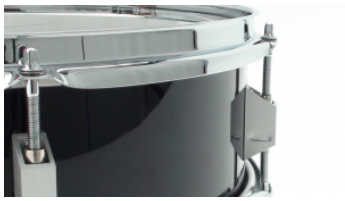

Ministützen aus Leichtmetall
Bei der Konstruktion der Ultraleicht-Stützen standen zwei Dinge im Vordergrund: Stabilität und geringes Eigengewicht. Das hi...

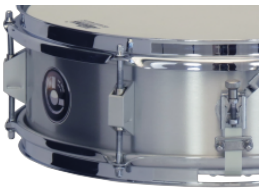

Nichtrostender Metallkessel in Ultraleicht-Bauweise
Seine Oberfläche in trendiger „Brushed-Metal-Optik“ ist äußerst pflegeleicht und verleiht der Trommel eine lässige Eleganz....

Ausstattung

Oberschenkelstütze
Bei dieser Oberschenkelstütze handelt es sich im Prinzip um einen Richtung Knie verlängerten Beinbügel. Gerade bei der Klein...

Repositionierbarer Dämpfring
Dieser Dämpfring ist die einfachste Methode, unerwünschte Obertöne zu eliminieren. Im Gegensatz zu anderen Kontrollringen haftet d...

Leichter Miniabheber
Dieser Abheber stammt aus der Konstruktionsreihe unserer UltraLeicht-Trommeln und besticht durch sein geringes Gewicht.

Snap-on Zweiloch-Tragplatte
Tragplatten sind durch das ständige Scheuern der Traghaken oder Karabiner hohen Belastungen ausgesetzt. Deshalb fertigen wir unser...

Sonderausstattung

Spiegelchrom, Messing und andere Farben
Auf Wunsch sind diese Trommeln auch in der Optik von edlem Spiegelchrom oder traditionellem glanzpoliertem Messing lieferbar...

Farbige Chromspannreifen
Passend zum Zylinderdesign mit Flammen oder Zacken können auch die bei diesen Trommeln standardmäßig montierten Chromspannreifen m...

Zubehör

Nach dem Stand der Technik etwa erforderliche geringfügige technische und farbliche Änderungen bleiben vorbehalten. Anzeigebedingte Farbabweichungen sind unvermeidbar. Werbungen,Kataloge und insbesondere die Darstellung der Waren im Internet stellen noch kein verbindliches Angebot zum Verkauf der Waren durch die Lefima GmbH dar. Die Angebote auf dieser Website richten sich ausschließlich an Freiberufler undGewerbetreibende und nicht an private Endkunden. Eine Ausnahme gilt nur für die Zweitewahlartikel, die in einem gesonderten Bereich angeboten werden und zudenen ein Zugang nur über einen seperaten Link besteht. Angaben zu technischen Daten, Abmessungen und Gewichten sind zudem nur branchenübliche Annäherungswerte. © Copyright Lefima GmbH 2024 - www.lefima.de

Ultraleicht Kids Metal

Seit über zehn Jahren legendär – die Ultraleicht-Trommeln von Lefima

Artikelnummer: K-SUL-M

Detaillierte Informationen finden Sie unter www.lefima.de

Leichter Miniabheber
Dieser Abheber stammt aus der Konstruktionsreihe unserer UltraLeicht-Trommeln und besticht durch sein geringes Gewicht.

Stockhalter
Der Stockhalter wird einfach an der Koppel befestigt. Er bietet Platz für ein Paar Ersatzstöcke oder dient einfach der Aufbewahrun...

Trageriemen für Kl. Marschtrommeln
Alle Tragriemen sind verstellbar und aus hochwertigem Echtleder bzw. Textil gefertigt. Mit Karabiner oder traditionellem Tragadler...

Oberschenkelstütze
Bei dieser Oberschenkelstütze handelt es sich im Prinzip um einen Richtung Knie verlängerten Beinbügel. Gerade bei der Klein...

Snap-on Zweiloch-Tragplatte
Tragplatten sind durch das ständige Scheuern der Traghaken oder Karabiner hohen Belastungen ausgesetzt. Deshalb fertigen wir unser...

Snap-on Abstellfüße
Füße schützen Ihr Instrument beim Abstellen vor Beschädigung und Schmutz. Zum Anklemmen direkt an den Spannreifen, sc...

Snap-on Beinbügel
Dieses Komfortmodell besitzt eine breite gepolsterte und abfärb-resistente Auflage. Es klemmt an jeder beliebigen Stelle des Spann...

Snap-on Oberschenkelstütze
Bei der Oberschenkelstütze handelt es sich im Prinzip um einen Richtung Knie verlängerten Beinbügel. Beim Marschieren wird dadurch...

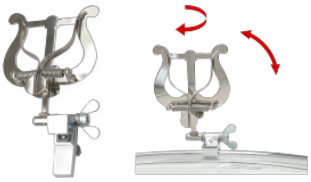

Snap-on Notenhalter
Zum Anklemmen direkt an den Spannreifen, schwingungsentkoppelt; individuelle Positionierung nach dem Snap-on-Prinzip.Dieses ...

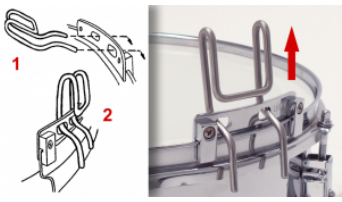

Quickport Traghaken
Zusammen mit einer Oberschenkelstütze lässt sich auch eine Kleine Trommel optimal stabilisieren. Der QuickPort wird einfach durch ...

Nach dem Stand der Technik etwa erforderliche geringfügige technische und farbliche Änderungen bleiben vorbehalten. Anzeigebedingte Farbabweichungen sind unvermeidbar. Werbungen,Kataloge und insbesondere die Darstellung der Waren im Internet stellen noch kein verbindliches Angebot zum Verkauf der Waren durch die Lefima GmbH dar. Die Angebote auf dieser Website richten sich ausschließlich an Freiberufler undGewerbetreibende und nicht an private Endkunden. Eine Ausnahme gilt nur für die Zweitewahlartikel, die in einem gesonderten Bereich angeboten werden und zudenen ein Zugang nur über einen seperaten Link besteht. Angaben zu technischen Daten, Abmessungen und Gewichten sind zudem nur branchenübliche Annäherungswerte. © Copyright Lefima GmbH 2024 - www.lefima.de

Ultraleicht Kids Metal

Seit über zehn Jahren legendär – die Ultraleicht-Trommeln von Lefima

Artikelnummer: K-SUL-M

Detaillierte Informationen finden Sie unter www.lefima.de

Tragadler
Der Traghaken wird einfach an der Koppel befestigt.

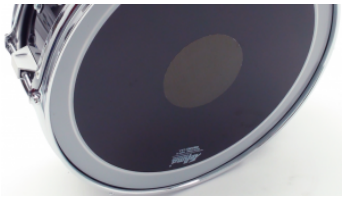

Repositionierbarer Dämpfring
Dieser Dämpfring ist die einfachste Methode, unerwünschte Obertöne zu eliminieren. Im Gegensatz zu anderen Kontrollringen haftet d...

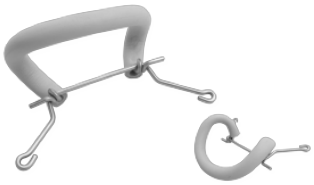

Flexi-Beinbügel
Alle Beinbügel der Flexi-Serie sind supergepolstert und passen sich den Bewegungen des Oberschenkels bei jedem Schritt an. Aus Ede...

Snap-on Multi-Tragplatte
Diese Tragplatte sitzt an der Innenseite des Spannreifens, was den Schwerpunkt Ihrer Trommel erheblich verbessert; sie lässt sich ...

SoftBags
Unsere Soft-Bags für Trommeln sind supergepolstert und erfüllen somit schon fast die Aufgabe eines Cases. Als Oberflächenmaterial ...

Plug&Play Tragegestell
Wie der Name „Plug & Play“ bereits vermuten lässt, wird „Komfort“ bei diesem Carrier--System großgeschrieben: Komfort in punkto...

ZDH Tragegestell
Das ZDH-Carrier-Programm bietet ein überzeugendes Preis-Leistungs-Verhältnis. Es lässt sich bedingt stufenlos einstell...

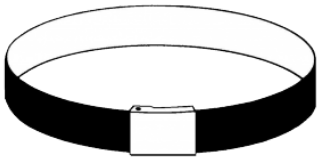

Koppel
Die Koppel kann zusammen mit einem Kreuzschulterriemen und einem Tragadler benutzt werden.

Falam-Fell
Hierbei handelt es sich modulierte Aramidfasern, welche höchste Stoß- und Schlagbeanspruchung auch unter höchster Spannung widerst...

Nach dem Stand der Technik etwa erforderliche geringfügige technische und farbliche Änderungen bleiben vorbehalten. Anzeigebedingte Farbabweichungen sind unvermeidbar. Werbungen,Kataloge und insbesondere die Darstellung der Waren im Internet stellen noch kein verbindliches Angebot zum Verkauf der Waren durch die Lefima GmbH dar. Die Angebote auf dieser Website richten sich ausschließlich an Freiberufler undGewerbetreibende und nicht an private Endkunden. Eine Ausnahme gilt nur für die Zweitewahlartikel, die in einem gesonderten Bereich angeboten werden und zudenen ein Zugang nur über einen seperaten Link besteht. Angaben zu technischen Daten, Abmessungen und Gewichten sind zudem nur branchenübliche Annäherungswerte. © Copyright Lefima GmbH 2024 - www.lefima.de

Ultraleicht Kids Metal

Seit über zehn Jahren legendär – die Ultraleicht-Trommeln von Lefima

Artikelnummer: K-SUL-M

Detaillierte Informationen finden Sie unter www.lefima.de

Vielmarschierertauglich: Entsprechend gekennzeichnete Instrumente und Zubehör eignen sich besonders gut für professionelle Marching Drummer, die mit ihrer Ausstattung regelmäßig und weit laufen. Bei der Ko...

Dämpfer: Dieses Instrument besitzt einen serienmäßigen Dämpfer.

Carrierkompatibel: Carrier-kompatible Instrumente lassen sich ohne Anbringung eines weiteren Zubehörs oder Add-ons problemlos mit dem Lefima Carrier-System tragen. Hierzu zählen die Systeme "Plug &am...

Getrennt spannbare Felle: Die separate Spannmöglichkeit von Schlag- und Resonanzfell sorgt für optimale Stimmbarkeit und somit Klangqualität.

Schwarze Hardware möglich: Diese Trommel kann auf Wunsch auch mit schwarzer Hardware ausgeliefert werden. Je nach Modell betrifft dies Spannschrauben, Spannhaken, Spannreifen und Trommelstützen.

Transportfreundlich: Dieses Produkt ist entweder durch geringes Gewicht, besonders kompakte Bauweise oder ein verkleinerbares Volumen besonders gut zu transportieren.

Komfortabel: Dieses Produkt zeichnet sich durch hohen Komfort beim Tragen und/oder in der Handhabung aus.

Rückenschonend: Dieses Produkt wirkt entweder durch ein sehr niedriges Eigengewicht oder durch seine ergonomische Konstruktion rückenschonend.

Versenkte Spannschrauben: Diese Trommel besitzt serienmäßig versenkte Spannschrauben. Sie stören nicht und vermeiden Verletzungen beim Spielen ebenso wie das Beschädigen von Autopolstern beim Transport.

Nach dem Stand der Technik etwa erforderliche geringfügige technische und farbliche Änderungen bleiben vorbehalten. Anzeigebedingte Farbabweichungen sind unvermeidbar. Werbungen,Kataloge und insbesondere die Darstellung der Waren im Internet stellen noch kein verbindliches Angebot zum Verkauf der Waren durch die Lefima GmbH dar. Die Angebote auf dieser Website richten sich ausschließlich an Freiberufler undGewerbetreibende und nicht an private Endkunden. Eine Ausnahme gilt nur für die Zweitewahlartikel, die in einem gesonderten Bereich angeboten werden und zudenen ein Zugang nur über einen seperaten Link besteht. Angaben zu technischen Daten, Abmessungen und Gewichten sind zudem nur branchenübliche Annäherungswerte. © Copyright Lefima GmbH 2024 - www.lefima.de

Ultraleicht Kids Metal

Seit über zehn Jahren legendär – die Ultraleicht-Trommeln von Lefima

Artikelnummer: K-SUL-M

Detaillierte Informationen finden Sie unter www.lefima.de

Das 21. Jahrhundert läutete LEFIMA mit den UltraLeicht Drums ein, einer Trommelserie, die völlig neue Maßstäbe im Bereich der Marschinstrumente setzt.

Durch die Verwendung alternativer Materialien und eine einzigartige Stützentechnik, gelang es, eine Generation von Marschtrommeln mit so niedrigem Gewicht zu schaffen, dass dies vom Guinnesbuch der Rekorde honoriert wurde!

Durch die reduzierte Masse am Trommelzylinder gewinnen die Instrumente gleichzeitig eine Power, die sie geradezu für das Spielen im Freien prädestinieren.

Das sensationell niedrige Gewicht wird kombiniert mit moderner Spannschraubentechnologie. Durch Resonanzoptimierung besitzen diese Trommeln eine dynamische Ansprache.

Nach dem Stand der Technik etwa erforderliche geringfügige technische und farbliche Änderungen bleiben vorbehalten. Anzeigebedingte Farbabweichungen sind unvermeidbar. Werbungen,Kataloge und insbesondere die Darstellung der Waren im Internet stellen noch kein verbindliches Angebot zum Verkauf der Waren durch die Lefima GmbH dar. Die Angebote auf dieser Website richten sich ausschließlich an Freiberufler undGewerbetreibende und nicht an private Endkunden. Eine Ausnahme gilt nur für die Zweitewahlartikel, die in einem gesonderten Bereich angeboten werden und zudenen ein Zugang nur über einen seperaten Link besteht. Angaben zu technischen Daten, Abmessungen und Gewichten sind zudem nur branchenübliche Annäherungswerte. © Copyright Lefima GmbH 2024 - www.lefima.de

Platz für Ihre Notizen

© Copyright Lefima GmbH 2024. Lefima & Aehnelt Percussion, Barbaraweg 3, 93413 Cham - Telefon / Phone: +49-9971-7604-0.

Nach dem Stand der Technik etwa erforderliche geringfügige technische und farbliche Änderungen bleiben vorbehalten. Anzeigebedingte Farbabweichungen sind unvermeidbar. Werbungen,Kataloge und insbesondere die Darstellung der Waren im Internet stellen noch kein verbindliches Angebot zum Verkauf der Waren durch die Lefima GmbH dar. Die Angebote auf dieser Website richten sich ausschließlich an Freiberufler undGewerbetreibende und nicht an private Endkunden. Eine Ausnahme gilt nur für die Zweitewahlartikel, die in einem gesonderten Bereich angeboten werden und zudenen ein Zugang nur über einen seperaten Link besteht. Angaben zu technischen Daten, Abmessungen und Gewichten sind zudem nur branchenübliche Annäherungswerte. © Copyright Lefima GmbH 2024 - www.lefima.de